

Kunstnernes Eget Materialutsalg SA



Årsberetning 2019

Kunstnernes Eget Materialutsalg SA – KEM, er et samvirke og den største leverandøren av kunstnerutstyr i Norge. KEM forhandler kunstnermateriell innenfor teknikkene maleri, grafikk og tegning, og har butikkutsalg, nettbutikk og kontor i Oslo. Vi legger stor vekt på faglig kompetanse og service overfor våre kunder, og sender varer til kunder/andelshavere, skoler og bedrifter i hele landet.

Virksomheten ble etablert i 1974.

Alle er velkomne til å handle hos KEM, og alle enkeltpersoner kan bli andelshavere og nyte godt av de rabattordningene KEM operer med.

Et engangsbeløp på kr. 1000,- gir 15% rabatt, og kr. 1500,- gir 20% rabatt på de aller fleste varer. KEM-andelen er personlig og kan ikke overdras, men andelshaveren kan bruke den ubegrenset. Akademier og skoler får 20% rabatt uten å bli andelshavere. Studenter med skole/kursbevis får 10% rabatt uten andel.

ORGANISASJON

Ved årsslutt i 2019 omfattet personalet 18 ansatte, herav 3 ekstra/tilkallingsvakter. Totalt er det 9 menn og 9 kvinner. Ledergruppen består av 4 kvinner, og ble økt til 5 da vi ansatte en nettbutikkansvarlig i mars 2019.

Grethe Fernandes da Silva – daglig leder

Julie Markhus –Innkjøpssjef

Hanne Bragmo – ordresjef

Linnea Henckel – butikksjef

Monica Høyner - nettbutikkansvarlig

De fleste ansatte i KEM arbeider deltid, siden de også jobber med kunstnerisk virksomhet. Det er gjennomført en rekke kurs og opplæringstiltak for de ansatte i 2019, og flere er planlagt i 2020.

Blant dem som jobber i mer enn 80 % stilling, er det 1 mann og 6 kvinner. Ved rekruttering av nytt personell legges det vekt på å få til en balansert kjønns- og aldersmessig fordeling.

Daglig leder, tillitsvalgt og verneombud er i jevnlig dialog om arbeidsmiljøet. Sykefraværet gikk fra 1,52% i 2018, til 5,73% i 2019, da vi blant annet hadde 2 ansatte som fikk nye hofter.

Arbeidet som utføres i KEM, gir minimal risiko for fysiske skader. Det har ikke forekommet arbeidsulykker av noen art.

Det er planlagt å gjennomføre en arbeidsmiljøundersøkelse i 2020.

STYRET 2019

Selskapet ledes av et styre på 5 medlemmer og med 2 varamedlemmer, som alle velges av årsmøtet med alminnelig flertall. Styremedlemmer og varamedlemmer velges for perioder på 2 år. 2 styremedlemmer står på valg det første året, de tre andre det neste året. Styret velger selv sin leder hvert år. Varamedlemmene har møterett. Styrets sammensetning bør til enhver tid avspeile virksomhetens art og visjoner. De ansatte velger ett medlem og ett varamedlem blant de ansatte. Disse har møte- og talerett i styret.

Medlemmer:

John S. Gulbrandsen styreleder
Kari Gjæver Pedersen
Käthe Øien/Hilde Tørdal
Harald Holter
Dag Lydersen

Varamedlemmer:

Grete Marstein/Tine Aamodt
Marianne Gihle

Ansattes representant:

Julie Markhus

Valgkomiteen:

Martin Biehl
Lars Strand

Revisjon

Revisjonsfirma BDT Viken Revisjon AS har utført revisjonen for samvirket.

DRIFTEN 2019

KEM har hatt en økning i omsetningen på **kr 258 678** kroner i forhold til 2018, dvs. en økning på 1,15%. Det har vært en økning i lønnskostnader på **kr 316 586** kroner grunnet ansettelse av ny nettbutikkansvarlig, mens lønnsøkningen generelt var på 5%. Det har vært en nedgang i de faste kostnadene på **kr 705 642** kroner siden alt av kassasystemer og regnskapssystemer ble skiftet ut i 2018. De siste oppgraderingene av butikken ble gjort i mars 2019, med en ombygging av bokavdelingen i 2.etasje samt nye hyller til pastellveggen og til pensler. Ordreavdelingen holder seg stabilt på ca. 40% av omsetningen, mens butikken står for 60%.

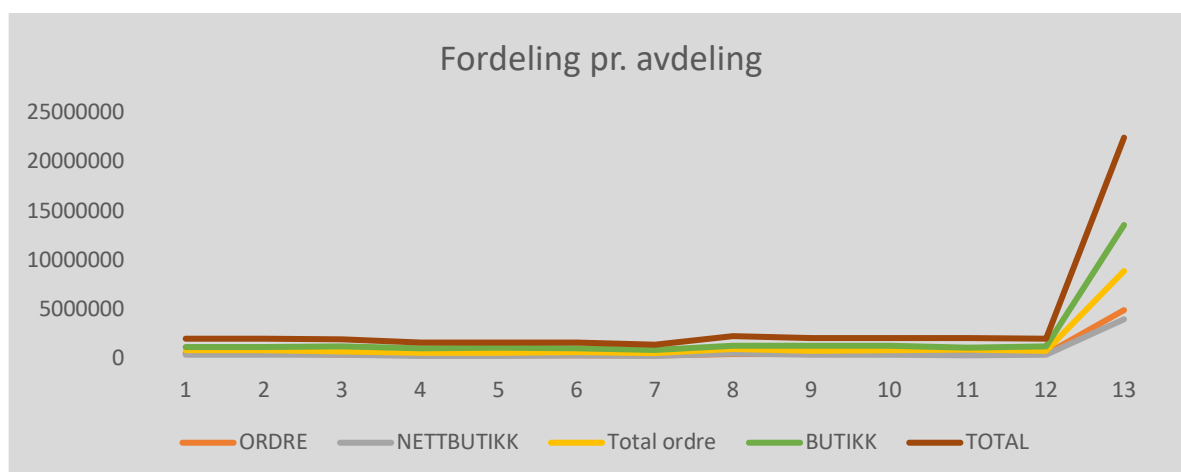

Nettbutikken, som er en del av ordreavdelingen, hadde en økning på 1% ift. 2018.

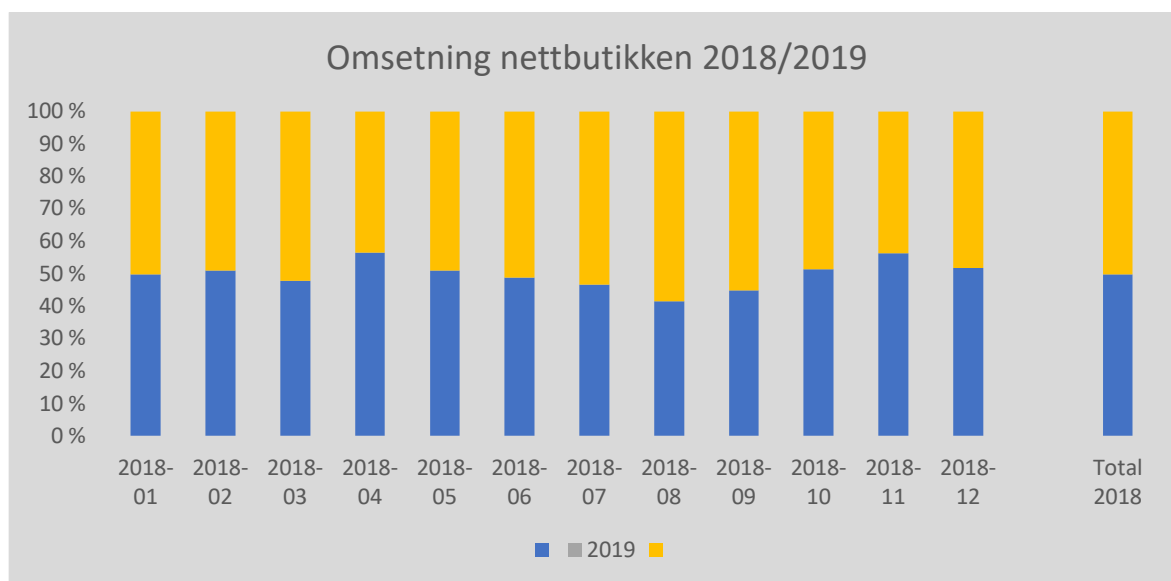

Markedsføringsbudsjettet har for det meste blitt benyttet til utvikling av ny nettbutikk, i tillegg til annonsering i KUNST, Billedkunst og NUMER.

Fagtidsskriftet SIRKEL kom med ett nytt nummer i 2019, og ble deretter avviklet, da vi har valgt å ha fokus på nettbutikken, sosiale medier og å opprette en egen blogg.

KEM har fortsatt med leveranser til Fornebu og til Vøyenenga kunstnersenter.

ØKONOMI 2019

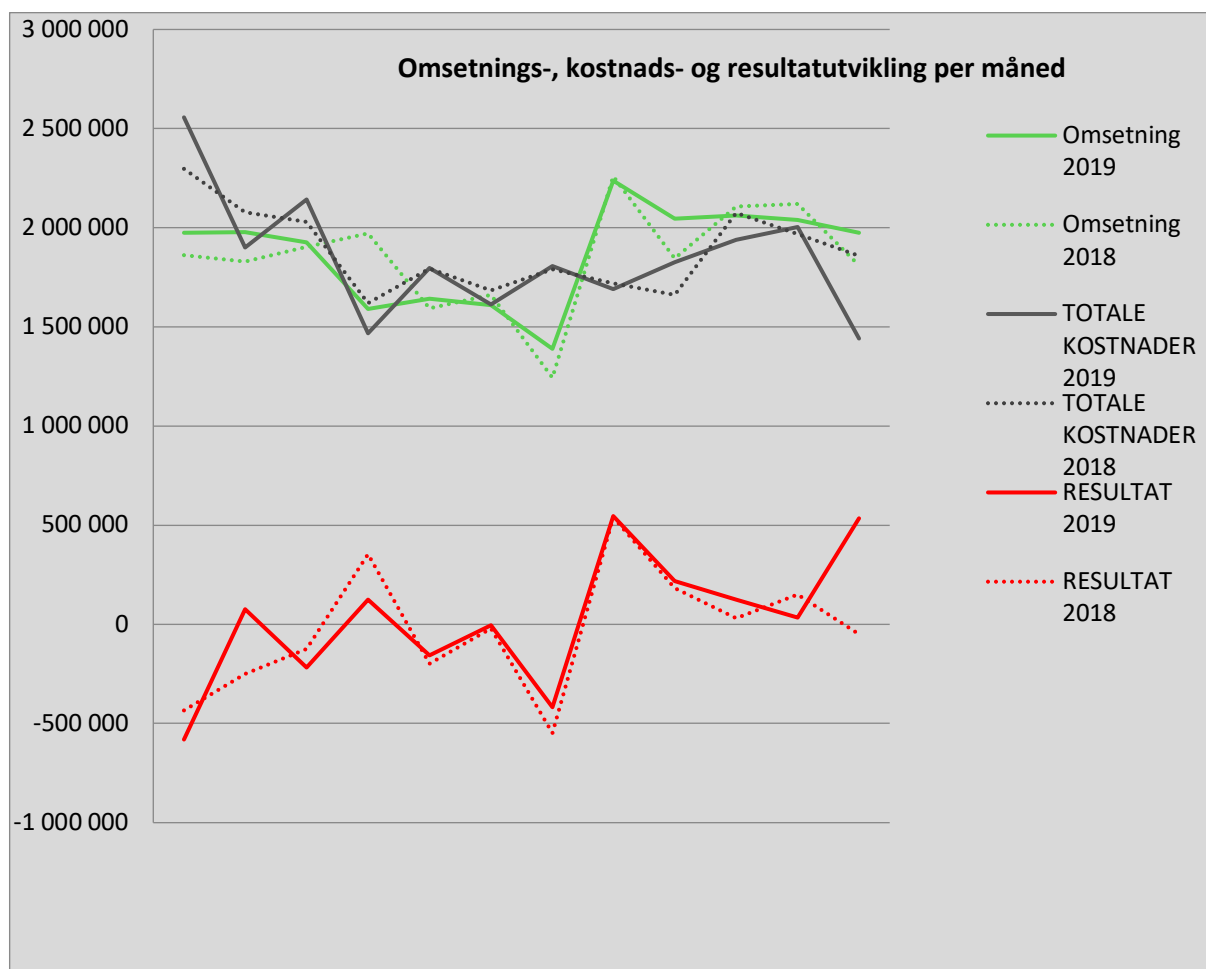

Lønn

Lønnskostnadene har økt da vi har ansatt en nettbutikkansvarlig i fulltidsstilling.

Lønnsutgiftene utgjør ca. 35 % av de totale kostnadene. KEM ser på personalet som en viktig ressurs, og har ingen planer om vesentlige endringer.

Andre driftskostnader

Vi har fortsatt med oppgradering av autopay og autocollect i forbindelse med automatiseringen av regnskapet, samt at vi i mars 2019 oppgraderte tegneavdelingen og bokavdelingen med nye hyller og bord. Et nytt skybasert timeregistreringssystem for å gjøre lønnsarbeidet mer effektivt ble implementert i mars, og gårdeier har satt in ny dør ut mot elvesiden og reparert et hull i gulvet. Det er montert nye lys i ordreavdelingen, og kjøkkenet og et kontor er oppgradert med nye arbeidsbord og hyller. Det er gjennomført diverse kurs for de ansatte i forskjellige teknikker, og noen har vært på leverandørbesøk i utlandet. Åpningstidene ble utvidet med 1 time hver morgen f.o.m. september 2019.

I 2020 lanseres den nye nettbutikken og nye, mer interaktive hjemmesider.

Likviditet

Likviditeten er tilfredsstillende.

Virksomheten i 2020

I budsjettet for 2020 er det ikke foreslått noen økning ift. budsjett, da det er usikre tider og viktig for motivasjonene hos de ansatte og ha oppnåelige budsjetter.

Miljø

Virksomheten forurenses ikke det ytre miljøet.

Fortsatt drift

Regnskapet er satt opp under forutsetning om fortsatt drift. Etter styrets oppfatning gir det fremlagte regnskapet og årsberetningen et korrekt bilde av utviklingen i virksomheten i regnskapsåret og stillingen per 31. desember 2019.

Resultatdisponering

Årets overskudd på 174 231 kroner foreslås brukt til dekning av tidligere underskudd.

Oslo, den 31. desember 2019/04.02.2020

*John S. Gulbrandsen
Styreleder*

Harald Holter

Dag Lydersen

Kari Gjæver Pedersen

Hilde Tørdal

*Grethe Fernandes da Silva
Daglig Leder*

